



Faxe Varmeforsyningsråd

Postadresse:  
Frederiksgade 9  
4690 Haslev  
Telefon 56203000

Kontoradresse:  
Frederiksgade 9  
4690 Haslev

Direkte telefon 56203073  
[www.faxekommune.dk](http://www.faxekommune.dk)

Dato: 24. marts 2023

Sagsnummer:  
13.03.00-P20-1-21

## Dagsorden for møde den 30. marts 2023

Som tidligere aftalt afholdes møde

**torsdag den 30. marts 2023, kl. 19.00-22.00  
i mødelokale kantinen, rådhuset, Frederiksgade 9, Haslev.**

### Dagsorden

1. Velkomst og præsentation
2. Bemærkninger til dagsorden
3. Bemærkninger til seneste referat
4. Status for varmeplanlægning og informationsbreve
5. Status for fjernvarme
6. Gassystemet, status og plan
7. Placering af nye varmekæder
8. Opfølgning på varmeplan 2022 – gasopvarmning
9. Opfølgning på varmeplan 2022 – olieopvarmning
10. Generel orientering
11. Næste møde
12. Eventuelt

### Ad 4. Status for varmeplanlægning og informationsbreve

Siden seneste møde i Faxe Varmeforsyningsråd den 15. november 2022 er der udarbejdet varmeplan og udsendt informationsbreve til ejere af ejendomme med gas- eller oliefyr beliggende i gasforsynede områder.

Der foretages en orientering og evaluering.

### Ad 5. Status for fjernvarme

Haslev Fjernvarme, Faxe Fjernvarmeselskab og Faxe Energi har alle planer eller projekter for udbredelse af fjernvarme.

Der foretages en orientering og drøftelse.

#### **Ad 6. Gassystemet, status og plan**

Gassystemet vil blive ændret markant de kommende år i forbindelse med den politiske ambition om, at der ikke skal anvendes gas til rumvarme i danske husstande fra 2035, samt at Danmark senest i 2030 skal være 100 pct. forsynet med grøn gas.

Poul Jakobsen, Evida orienterer om status og plan for gassystemet som baggrund for en efterfølgende drøftelse.

#### **Ad 7. Placering af nye varmekærker**

Faxe Energi skal i gang med at undersøge mulighederne for fjernvarme i Dalby, Faxe Ladeplads, Karise og Rønnede, herunder muligheder for etablering af nye varmekærker.

I forbindelse med kommunens analyserapport om muligheder for fjernvarme blev der skitseret nogle mulige placeringer for nye varmekærker. De pågældende kort med angivelse af varmekærker er anført nedenfor.

Det skal præciseres, at de anviste placeringer ikke er nærmere vurderet – blot anvendt i forbindelse med de foretagne beregninger, som én af mange muligheder for placering af varmekærker.

Der foretages en orientering og drøftelse.

#### **Ad 8. Opfølgning på varmeplan 2022 – gasopvarmning**

I Varmeplan 2022 er anført, at for de udlagte gasområder – hvor der for nuværende ikke er planer om fjernvarme – er der behov for at foretage yderligere vurderinger af muligheden for fjernvarme, herunder undersøgelse af den lokale opbakning til fjernvarme.

Det omfatter gasområder i Faxe, gasområder, inkl. Højgårdsparken, i Haslev og gasområdet Olstrup/Vordingborgvej.

Vurderingerne bør foretages i 2023 – som opfølgning på aftalen om fremskyndet planlægning for udfasning af gas til opvarmning og klar besked til borgerne – så grundejere i disse områder ved, om der kommer fjernvarme indenfor de næste f.eks. 10 år.

På baggrund af vurderingerne bør alle gasområder efterfølgende udlægges til enten fjernvarmeforsyning eller individuel forsyning.

Der foretages en orientering og drøftelse.

#### **Ad 9. Opfølgning på varmeplan 2022 – olieopvarmning**

I Varmeplan 2022 er anført, at der udlægges med denne varmeplan ikke områder til fjernvarme eller anden kollektiv varmeforsyning i byer, byområder og det åbne land, som ikke i dag er gasforsynet.

Faxe Kommune vil gerne vejlede om alternativer til oliefyr, tilskudsmuligheder m.m. i den udstrækning grundejere finder det relevant.

Vejledning kan ske via informationsbreve, digitale eller fysiske møder, generelle møder eller ét møde for hver landsby, messer m.m.

Der foretages en orientering og drøftelse.

#### **Ad 10. Generel orientering**

Der gives en orientering om lokale energifora, NEKST (national energikrisestab) m.m.

#### **Ad 11. Næste møde**

Fastlæggelse af næste møde, f.eks. 24., 25. eller 26. oktober 2023.

Med venlig hilsen

Poul Jensen  
Klima- og Bæredygtighedskonsulent

## Bilag

Oversigtskort i forbindelse med Analyserapport om muligheder for fjernvarme i Faxe Kommune 2022:

### Dalby

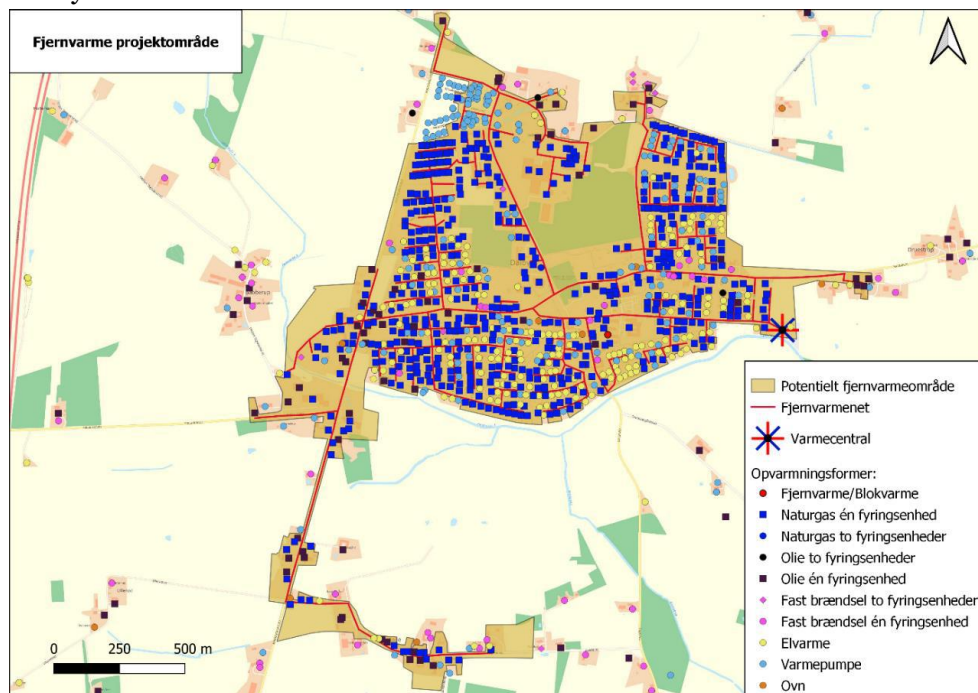

### Faxe Ladeplads

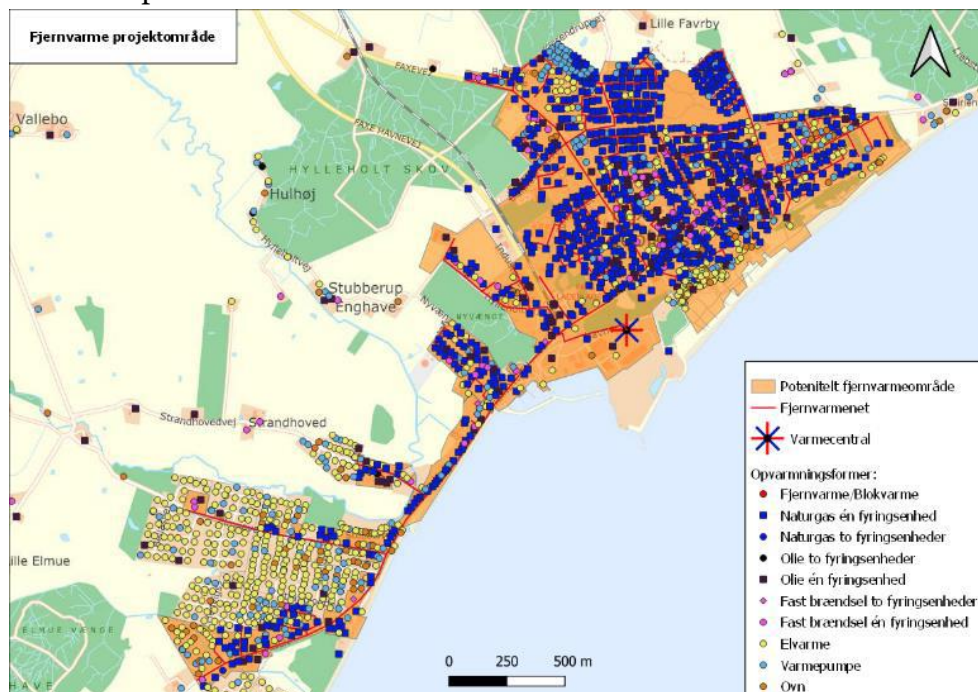

## Karise



## Rønnede

